SONY

4-441-668-12(2)

Stereo sistem kufjesh pa tel

Manual përdorimi

©2012 Sony Corporation Shtypur në Kinë

MDR-RF855RK

Kontrollimi i pjesëve të dhëna

Transmetues TMR-RF855R (1)

Kufje MDR-RF855R (1)

Karrikues (1)

Kordon lidhës (stereo mini kyçëse) pin kyçëse × 2), 1 m (1)

Bateri rimbushësh nikel-metal hibrid BP-HP550-11 (BP-HP550-11) (1)

Veçori

Ju falëminderit që keni blerë Sony MDR- RF855RK sistem stereo kufje pa tel. Para përdorimit të njësisë, ju lutemi lexoni këtë manual në hollësi dhe mbajeni për referencë të ardhmen.

Disa prej veçorive janë:
- Sistem kufjesh pa tel me jetë të gjatë të baterisë dhe shtrirje 100 m
- Rimbushje pa problem duke vendosur kufjet thjeshtë në transmetuesin.
- 40 mm njësi drajveri për përgjigje të shpejtë
- Funksion i kyçjes/shkyçjet automatike për jetë më të gjatë të baterisë.
- Dëgjim me bateri prej deri në 18 orë me bateritë rimbushësh ose 28 orë me Sony baterie alkaline.

Përdorimi

1 Vendosni bateritë rimbushësh të dhëna BP-HP550-11 në kokën e majtë të kufjeve.

Kujdes polaritetit të drejtë kur të instaloni baterinë.

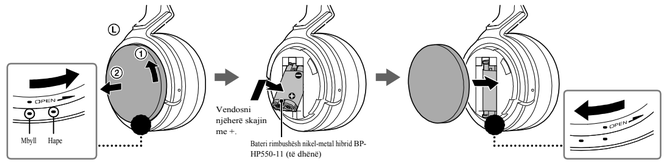

2 Lidheni me karrikuesin.

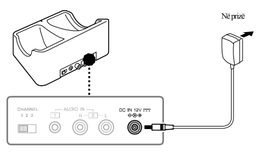

3 Karrikoni kufjet.

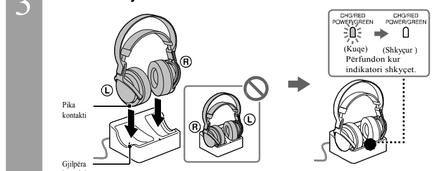

4 Lidheni A/V komponentin, duke ndjekur lidhjet A ose B më poshtë

Vendosni kyçësen fort.

A Përdorimi i kyçëses së kufjeve të A/V komponentit

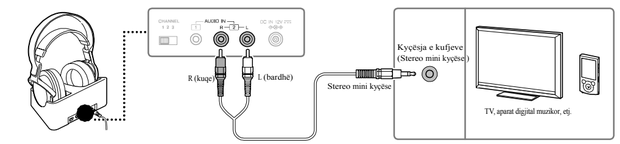

B Përdorimi i kyçëses Audio Out (L/R) të A/V komponentit

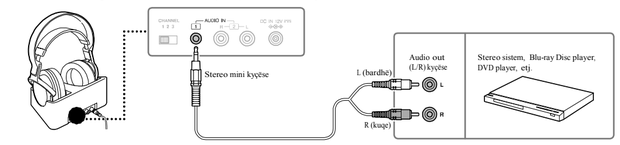

5 Vendosni kufjet

Para dëgjimit

Uleni zërin e kufjeve për të zvogëluar rrezikun e dëmtimit të dëgjimit.

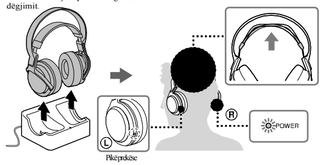

6 Lëshojeni A/V komponentin

POWER/GREEN indikatori në transmetuesin ndriçon gjelbër.

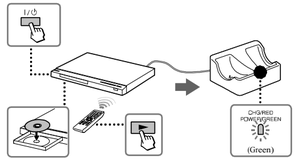

7 Rregulloni zërin

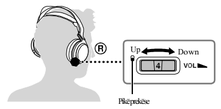

Nëse nuk mund të pranoni radio sinjal të qartë

Njëherë ndryshoni radio frekuencën me CHANNEL zgjedhësin në transmetuesin dhe pastaj ndryshoni frekuencën e transmetuesit me TUNING kyçësen në kufjet.

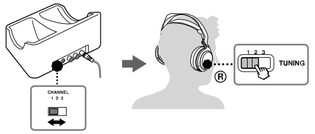

Pas përdorimit

Kufjet shkyçen automatikisht kur të nxirrni nga koka (Funksioni i kyçes/shkyçjes automatike)

Mbi funksionin e kyçjes/shkyçjes automatike

Kur te vendosni kufjet, rryma e kufjeve kyçet automatikisht. Vendosni kufjet vertikalisht në kokë që funksioni të aktivizohet mirë. Kufjet shkyçen automatikisht kur të largohen nga koka. Mos e tërhiqni shiritin që përbështet vetë kur nuk i përdorni, kjo do të harxhojë energjinë e baterisë.

Shiriti që rregullohet vetë

Mbi dërgimin e RF sinjaleve

Transmetuesi fillon me dërgimin e RF sinjaleve automatikisht kur të zbuloję audio sinjal nga komponenti i lidhur. Kini parasysh që:
- Mund të paraqitet zhurmë varëshisht nga pozita e transmetuesit dhe kushtet e dhomës. Rekomandohet që të vendosni transmetuesin në vend që jep zërin më të qartë.
- Nëse transmetuesi është vendosur në tavolinë metalike, do të dëgjoni zhurmës me sipërfaqja e mbulimit mund të zvogëlohet. Mos e vendosni në tavolinë të hekurt.

Nëse nuk ka sinjal ose sinjali është dobët për 5 minuta

Nëse sinjal i dobët pranohet për rreth 5 minuta, transmetuesi shkyçet automatikisht*. Nëse zëri i AV komponentit të lidhur është tepër i ulët, transmetuesi mund të shkyçet. Kur pranohet sinjal i dobët, indikatori POWER/GREEN transmetuesi do të ndriçojë ngjyrë gjelbër për 5 minuta dhe pastaj shkyçet. Në këtë rast, rriteni zërin e AV komponentit të lidhur në nivel që zëri nuk prishet, pastaj uleni zërin në kufjet.
Transmetuesi mund të shkyçet nëse nuk pranohet sinjal për rreth 5 minuta. POWER/GREEN indikatori i transmetuesit ndriçon ngjyrë gjelbër për 5 minuta, pastaj shkyçet. Transmetuesi kyçet sërish pasi që të pranon audio sinjal.
* Nëse del sinjal nga A/V komponentit, transmetuesi mund mos të shkyçet edhe nëse vije audio sinjal.

Këshilla mbi karrikimin

Karrikojeni baterinë e dhënë të parën

Bateria rimbushësh nikel-metal hibrid nuk vije e karkuar nga fabrika. Siguroni që të karrikoni para përdorimit.

Mbi funksionin e karrikimit

Vendosja e kufjeve mbi transmetuesin automatikisht i shkyç, dhe pastaj fillon karrikimi. Kjo eliminon nevojën për të kyçur/shkyçur kufjet çdoherë kur të vendosni ose largoi kufjet.

Nëse CHG/RED indikatori nuk ndriçon ngjyrë kuqe

- kontrolloni nëse koka e majtë dhe e djathtë janë vendosur mirë në transmetuesin. Largoni kufjet dhe vendosni në transmetuesin sërish ashtu që pika e kontaktit të kapen me gjëpërat e kontaktit të transmetuesit.
- Karrikimi mund mos të jetë i kompletuar nëse në pikat e kontaktit dhe gjëpërat ka pluhur. Pastroni me pastruese pambuka për veshë, etj.

Karrikimi dhe koha e përdorimit

Varëvisht nga bateria statusi i baterisë së mbetur, duhet prej 30 minuta deri me 7 orë për të karrikuar.

Koha e karrikimit rreth	Koha e përdorimit[1]
7 orë[2]	18 orë[3]

1) në 1 kHz, 0.1 mW + 0.1 mW dalje
2) orë të nevojshme për të karrikuar bateri të zbrazët
3) Koha mund të dallojë varësisht nga temperatura dhe kushtet e përdorimit.

Karrikimi i kufjeve pas përdorimit të baterive

Vendosni kufjet në transmetuesin pas përdorimit. CHG/RED indikatori ndriçon kuq dhe pastaj fillon karrikimi.
Kur të mbarojë karrikimi, nuk ka nevojë të largoni kufjet nga transmetuesi.

Bateria e mbetur

Për të kontrolluar baterinë e mbetur në kufjet, kyçeni dhe kontrolloni indikatorin POWER. Bateria ende harxhohet kur indikatori ndriçon ngjyrë gjelbër. Karrikoni kufjet nëse indikatori POWER shkyçet, zbehet, ndriçon ose zëri bëhet i shtrembët ose paraqitet zhurmë.

Shënime

- Vendosni kyçësen e karrikuesit fort.
- Duhet të përdorni vetëm karrikuesin e dhënë. Përdorimi i karrikuesive me polaritet të ndryshëm ose veçori të ndryshme mund të shkaktojë dështim të produktit.

Kyçëse me polaritet të unifikuar

- Kapaciteti i baterisë mund ë zvogëlohet nëse kufjet janë kyçur dhe të vendosur mbi transmetuesin me karrikuesin e shkyçur nga priza.
- Transmetuesi automatikisht shkyçet gjatë karrikimit të baterisë.
- Ky sistem është dizajnuar të karrikojë vetëm baterinë rimbushësh BP-HP550-11 për siguri. Kini parasysh që lloje tjera të baterive nuk mund të karrikohet me këtë sistem.
- Nëse keni instaluar bateri të thata, ata nuk mund të karrikohet.
- Mos provoni të përdorni baterinë rimbushësh të dhënë BP- HP550-11 për komponentë tjerë. Përdoreni vetëm me këtë sistem.
- Karrikoni në temperaturë mjedisore prej 5 °C dhe 35 °C (prej °F dhe 95 °F).
- Kur jeta e baterisë zvogëlohet në gjysmë, kjo mund të jetë fundi i baterisë. Bateria e dhënë rimbushësh BP-HP550-11 nuk bëhet në treg. Mund të porositni baterinë nga dyqani që keni blerë këtë sistem ose nga distributori më i afërt Sony.

Përdorimi i kufjeve me bateri të thata qe shiten ndaras

Baterinë që shiten (LR03 (madhësi AAA)) mund të përdoren për të shfrytëzuar kufjet. Instaloni dy baterinë në mënyrën e njëjtë siç përshkruar në hapin 1 "Përdorimi".
Kur të instaloheni baterinë e thata, funksioni i karrikimit nuk aktivizohet.

Jeta e baterisë

Bateria	Koha e përdorimit rreth[1]
Sony bateri alkaline LR03 (madhësi AAA)	28 orë[2]

1) në 1 kHz, 0.1 mW + 0.1 mW dalje
2) Koha mund të dallojë varësisht nga temperatura dhe kushtet e përdorimit.

Shënim

Mos mbani baterinë bashkë me monedha dhe objekte tjera metalike. Ajo mund të gjenerojë ngrohtësi nëse terminalet pozitive dhe negative të baterisë rastësisht vijnë në kontakt e gjërat metalike.

Këshilla për lidhjen

- Mos lidheni AUDIO IN 1dhe AUDIO IN 2 kyçëset në kohën e njëjtë. Nëse lidhni dy AV komponentë në dy kyçëset në kohën e njëjtë, dy audio sinjalet mund të jenë të pëzier.
- Kur të lidhni kordonin lidhës drejt me kyçësen e kufjeve (kyçëse monoaurale min), audio sinjali mund të del nga kanali i djathtë.

Këshilla për rregullimin e zërit

- Nëse e lidhni transmetuesin me kyçëse ne kufjeve të AV komponentit, vendosi zërin e AV komponentit në nivelin më të lartë por jo aq lartë që zëri të prishet.
- Kur të shikoni video, kujdes mos të ngritni zërin tepër lartë në skena të qeta. Mund të lëndoni veshin kur të keté skenë me zë të lartë.

Këshilla për pranim më të mirë

Performanca e pranimit

Ky sistem përdor sinjale me frekuencë të lartë në shiritin 800 MHz andaj pranimi mund të prishet për shkak të ambientit. Shembujt më poshtë përshkruajnë kushtet që mund të zvogëlojnë pranimit ose të shkaktojnë pengesë.
- Brenda ndërtesës me mure që ka shtylla çeliku
- Një pjesë me shumë vitrina çeliku, etj.
- Një vend me shumë aparate elektrike që gjenerojnë fusha elektro-magnetike
- Transmetuesi është vendosur në instrument metalik.
- Një vend i kthyer drejt autostradës.
- Zhurmë ose sinjale pengese ka në rrethinë për shkak të antenave pranuese në kamionë, etj.
- Zhurmë ose sinjalëve pengese ka në rrethinë për shkak të sistemeve komunikimi pa tel të instaluar rreth autostradave.

Rajoni i transmetimit të RF sinjalit

Distanca optimale është deri më 100 m pa mos pasur sistemi pengesa. Mirëpo, distanca mund të dallojë varësisht nga rrethina dhe mjedisi.
- Nëse sistemi has në pengesa në kuadër të distancës së përmendur, afrohuni më afër njësisë ose transmetuesit ose zgjidhni ndonjë kanal tjetër.
- Kur përdorni kufjet brenda fushës efektive të transmetuesit, transmetuesi mund të vendoset në çdo drejtim nga dëgjuesi.
- Mbajte edhe brenda fushës së sinjalit, ka disa vende (vende të vdekura) ku nuk mund të pranohet RF sinjali. Kjo është veçori i RF sinjaleve dhe nuk është defekt. Me lëvizjen e vogël të transmetuesit, vendi i vdekur mund të ndryshojë.

Ndryshimi i mbulesave

Mbulesat mund të ndryshohen. Nëse mbulesat përlyhen ose çahen, ndryshoni sipas mënyrës së dhënë më poshtë. Mbulesat nuk mund t'i blini. Mund të porositni zëvendësime nga dyqani që keni blerë sistemin ose në distributorin më të afërt Sony.

1 Largoni mbulesat e vjetra duke i nxjerrë jashtë pjesës.

2 Vendosni mbulesat e reja në pjesën.

Vareni skajin e mbulesës në një anë të kokës së njësisë dhe pastaj rrotulloni skajin e mbulesës rreth njësisë siç treguar më poshtë. Kur mbulesa të vendoset në brazdën, rregulloni mbulesën në pozitë vertikale.

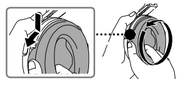

Mënjanimi i problemeve

S'ka zë/Zëri i ulët

- Kontrolloni lidhjen e transmetuesin dhe A/V komponentit, karrikuesit dhe prizës së rrymës.
- Kontrolloni që A/V komponenti është kyçur.
- Nëse e lidhni transmetuesin e kyçëses së kufjeve të një A/V komponenti, zmadhojeni nivelin e zëri të A/V komponentit deri në nivel ku zëri nuk është i prishur.
- Ndryshoni radio frekuencën e zgjedhësin CHANEL në transmetuesin, pastaj zgjidhni frekuencën e njëjtë radio me kyçësen në kokën e djathtë të kufjeve.
- Përdorni kufjet afër transmetuesit ose ndryshoni pozitën e transmetuesit.
- Karrikoni baterinë rimbushësh nëse e dobët ose ndryshoni baterinë me të reja. Nëse POWER indikatori akoma është shkyçur, dërgoni tek distributori i Sony-it.
- Zmadhojeni zërin e kufjeve.

Zë i prishur ose i penguar (ndonjëherë me zhurmë)

- Përdorni kufjet afër transmetuesit ose ndryshoni pozitën e transmetuesit.
- Mos vendosni transmetuesin në tavolinë metalike.
- Nëse e lidhni transmetuesin e kyçëses së kufjeve të një A/V komponenti, zmadhojeni nivelin e zëri të A/V komponentit deri në nivel ku zëri nuk është i prishur.
- Ndryshoni radio frekuencën e zgjedhësin CHANEL në transmetuesin, pastaj zgjidhni frekuencën e njëjtë radio me kyçësen në kokën e djathtë të kufjeve.
- Karrikoni baterinë rimbushësh nëse e dobët ose ndryshoni baterinë me të reja. Nëse POWER indikatori akoma është shkyçur, dërgoni tek distributori i Sony-it.

Zhurmë e madhe në prapavijë

- Nëse e lidhni transmetuesin e kyçëses së kufjeve të një A/V komponenti, zmadhojeni nivelin e zëri të A/V komponentit deri në nivel ku zëri nuk është i prishur.
- Karrikoni baterinë rimbushësh nëse e dobët ose ndryshoni baterinë me të reja. Nëse POWER indikatori akoma është shkyçur, dërgoni tek distributori i Sony-it.
- Mos vendosni transmetuesin në tavolinë metalike.
- Përdorni kufjet afër transmetuesit.

POWER/GREEN indikatori ndriçon ngjyrë gjelbër

- Nuk ka sinjal ose sinjali është i dobët. Niseni muzikën në AV komponenti ose rriteni zërin e AV komponentit të lidhur deri në nivel ku zëri nuk prishet, ndryshe transmetuesi do të shkyçet. Nëse sinjal i dobët ose nuk ka asnjë sinjal për rreth 5 minuta, transmetues do të shkyçet automatikisht.

Zëri ndërpritet

−Transmetuesi ndalon transmetimin e RF sinjalit automatikisht nëse transmetuesi nuk gjen sinjal ose zëri i A/V komponentit të lidhur është tepër i ulët për 5 minuta. Zmadhojeni nivelin e zërit të A/V komponentit të lidhur deri në nivel ku zëri nuk është prishur.

Bateria nuk mundësë karrikohet/ CHG/RED indikatori ndriçon ose nuk ndizet

- Kontrolloni që koka e majtë/djathtë dhe transmetuesi të jenë njëjtë dhe vendosni kufjet në transmetuesin drejtë.
- Vendosni baterinë e thata të dhëna nikel-metal hibrid. Baterinë rimbushësh përveç atyre të dhëna nuk mund të karrikohet.
- Nëse CHG/RED indikatori nuk ndriçon kuq madje edhe kur të vendosni kufjet në transmetuesin dhe të pritni për një kohë, mund të jetë fundi i jetës së baterisë. Mund të porositni baterinë rimbushësh BP-HP550-1 nga dyqani që keni blerë këtë sistem ose tek distributori më i afërt Sony.
- Karrikimi mund mos të kompletohet nëse gjëpërat e kontaktit dhe pikat e kontaktit të kufjeve janë me pluhur, pastroni me pastruese për veshë me pambuk, etj.

Paralajmërime

- Nëse transmetuesi nuk përdoret për një periudhë të gjatë, largojeni karrikuesin nga priza e rrurit duke e kapur për kyçësen, dhe largoni baterinë nga kufjet por të shmangur dëmtime të shkaktuar nga rrjedhja e baterisë dhe korrozioni.
- Mos lini stereo sistemin e kufjeve pa tel në vend që bie drità direkte e diritës, ngrohtësi ose lagështi.
- Mund të dëgjoni zhurmë kur të largoni adaptoninë nga transmetuesi para se të largoni kufjet.
- Shmangeni ekspozimin në temperatura ekstreme, drità direkte, lagështi, pluhur ose shok mekanik.

Shënime mbi kufjet

Për të ulur rrezikun nga dëmtimi i dëgjimit

Mos përdorni kufjet me zë të lartë. Ekspertët e vesheve nuk rekomandojnë dëgjim të vazhdueshëm, të gjatë dhe me zë të lartë. Nëse ndjeni një tingëllimë në veshët, uleni nivelin e zërit ose ndaloni me përdorimin.

Kujdesi për tjerët

Mbani zërin në nivel mestar. Kjo do të mundësojë që të dëgjoni zërat nga jashtë dhe të jeni të konsiderueshëm ndaj njerëzve rreth teje.

Nëse ndonjë pyetje ose probleme lidhur me sistemin dhe që nuk janë mbuluar me këtë manual, ju lutemi konsultoni distributorin më të afërt Sony.

Siguroni që të sillni kufjet dhe transmetuesin tek distributori kur të kërkoni riparim.

Specifikimet

RF stereo transmetues (TMR-RF855R)

Modulimi	FM stereo
Frekuenca e bartësit	863.52 MHz, 864.02 MHz, 864.52 MHz
Kanali	Ch1, Ch2, Ch3
Distanca e transmetimit	Rreth 100 m në gjatë
Audio hyrje	Pin kyçëse (djathtë/majtë) Stereo mini kyçëse
Rryma	DC 12 V (nga karrikuesi i dhënë)
Dimensionet	Rreth 180 mm × 94 mm × 126 mm (w/h/d)
Pesha	Rreth 310 g
Konsumim i harxhimit, matje	3.0 W
Temperatura operuese	5°C në 35°C (41°F në 95°F)

Stereo kufje pa tel (MDR-RF855R)

Frekuenca e përgjigjes	10 Hz – 22,000 Hz
Burimi i rrymës	Bateri të dhëna rimbushësh nikel-metal hibrid BP-HP550-11, ose bateri tjera të thata (LR03 (madhësi AAA))
Pesha	Rreth 280 g e përfshirë baterinë
Temperatura operuese	5°C në 35°C (41°F në 95°F)

Aksesorët e dhënë

RF stereo transmetues TMR-RF855R
Stereo kufje pa tel MDR-RF855R
Karrikues (12 V) (1)
Kordoni lidhës (stereo mini kyçëse ↔ pin kyçëse × 2), 1 m (1)
Bateri rimbushësh nikel-metal hibrid BP-HP550-11 (550 mAh min) (1)
Garancia (1)
Manual i përdorimit (ky manual) (1)
Dizajni dhe specifikimet mund të ndryshojnë pa paralajmërim paraprak.

Shqip Stereo sistem kufjesh pa tel

PARALAJMËRIM

Për të ulur rrezikun nga zjarri ose shok elektrik, mos ekspozoni këtë aparat shi ose lagështi

Për të ulur rrezikun nga zjarri ose shok elektrik, mos ekspozoni këtë aparat në shi ose lagështi, dhe mos vendosni gjëra të mbushura me lëngje, si vaze mbi aparatin. Mos ekspozoni baterinë (pakon ose baterinë e instaluara) në ngrohje të tepërt si drite dielli, zjarr ose njëtër për një kohë të gjatë.

Për të shmangur shok elektrik, mos e hapni shtëpizën. Lejoni që servisimin të bëjnë vetëm teknikët e kualifikuar.

Mos instaloni aparatin në vend të mbyllur, si raft për libra ose vitrinë të integruar.

Mosë kyçësja kryesore përdoret për të larguar njësinë nga priza, lidheni njësinë në prizë të hapur që kapet lehtë. Nëse vëreni ndonjë parregullsi në lidhje me njësinë, largojeni nga priza e rrurit menjëherë.

Shtypja e tepër e zërit nga kufjet dhe dëgjuesit mund të shkaktojnë dëmtim të dëgjimit.

Pllaka me emrin gjendet në fund të transmetuesit.

Vlefshmëria e CE shenjës është kufizuar vetëm në ato vende ku zbatohet me ligj, kryesisht në vendet e Rajonit Ekonomik Evropian (REE).

CE

Me këtë, Sony Corp., deklaron që kjo pajisje është në përputhje të plotë me kërkesat themelore dhe dispozitat tjera të domosdoshme të Direktivës 1999/5/EC.
Për detaje, shikoni URL më poshtë:
http://www.compliance.sony.de/

Largimi i pajisjes së vjetër elektrike dhe elektronike (vlejnë për Bashkimin Evropian dhe shtetet tjera evropiane me sisteme të ndarë të grumbullimit)

Ky simbol në produktin ose paketimin tregon që produkti nuk duhet të hidhet bashkë me mbeturinat e shtëpisë. Në vend, duhet të dërgohet në vendin përkatës për grumbullim për riciklim të pajisjes elektrike dhe elektronike. Duke siguruar që produkti largohet mirë, do të ndihmoni në parandalimin e konsekuencave potenciale negative për mjedisin jetësor dhe shëndetin e njerëzve, e cila mund të dëmtohet nga trajtimi i gabuar i mbeturinave të këtij produkti.
Materialet për riciklim do të ndihmojnë të mbrohen resurset natyrore. Për informata më të hollësishme mbi e këtij produkti, ju lutemi kontaktoni zyrën lokale civile, shërbimin për grumbullimin e mbeturinave ose dyqanin në të cilin keni blerë produktin.

Largimi i pajisjes së vjetër elektrike dhe elektronike (vlejnë për Bashkimin Evropian dhe shtetet tjera evropiane me sisteme të ndarë të grumbullimit)

Ky simbol në produktin ose paketimin tregon që baterinë e dhënë me këtë produkt nuk duhet të trajtohet sikur mbeturina shtëpiake.
Për disa bateri, ky simbol mund të përdoret në kombinim me një simbol kimik. Simboli kimik për zhivë (Hg) ose plumb (Pb) mund të shtohen nëse bateria përmban më tepër se 0.0005% zhivë ose 0.004% plumb.
Duke siguruar që produkti largohet mirë, do të ndihmoni në parandalimin e konsekuencave potenciale negative për mjedisin jetësor dhe shëndetin e njerëzve, e cila mund të dëmtohet nga trajtimi i gabuar i mbeturinave të këtij produkti.
Materialet për riciklim do të ndihmojnë të mbrohen resurset natyrore. Për informata më të hollësishme mbi e këtij produkti, ju lutemi kontaktoni zyrën lokale civile, shërbimin për grumbullimin e mbeturinave ose dyqanin në të cilin keni blerë produktin.

Shënim për konsumatorët: informacionet më poshtë vlejnë vetëm për pajisjes e shitura në vendet që zbatojnë direktivat e BBsë

Prodhuesi i këtij produkti është Sony Corporation, 1-7-1 Konan Minato-ku Tokyo, 108-0075 Japan. Përfaqësuesi i autorizuar për EMC dhe sigurí të produktit është Sony Deutschland GmbH, Hedelfinger Strasse 61, 70327 Stuttgart, Germany. Për çështje servisi dhe garancie ju lutemi kontaktoni adresën e dhënë në dokumente te veçanta të servisimit ose garancisë.